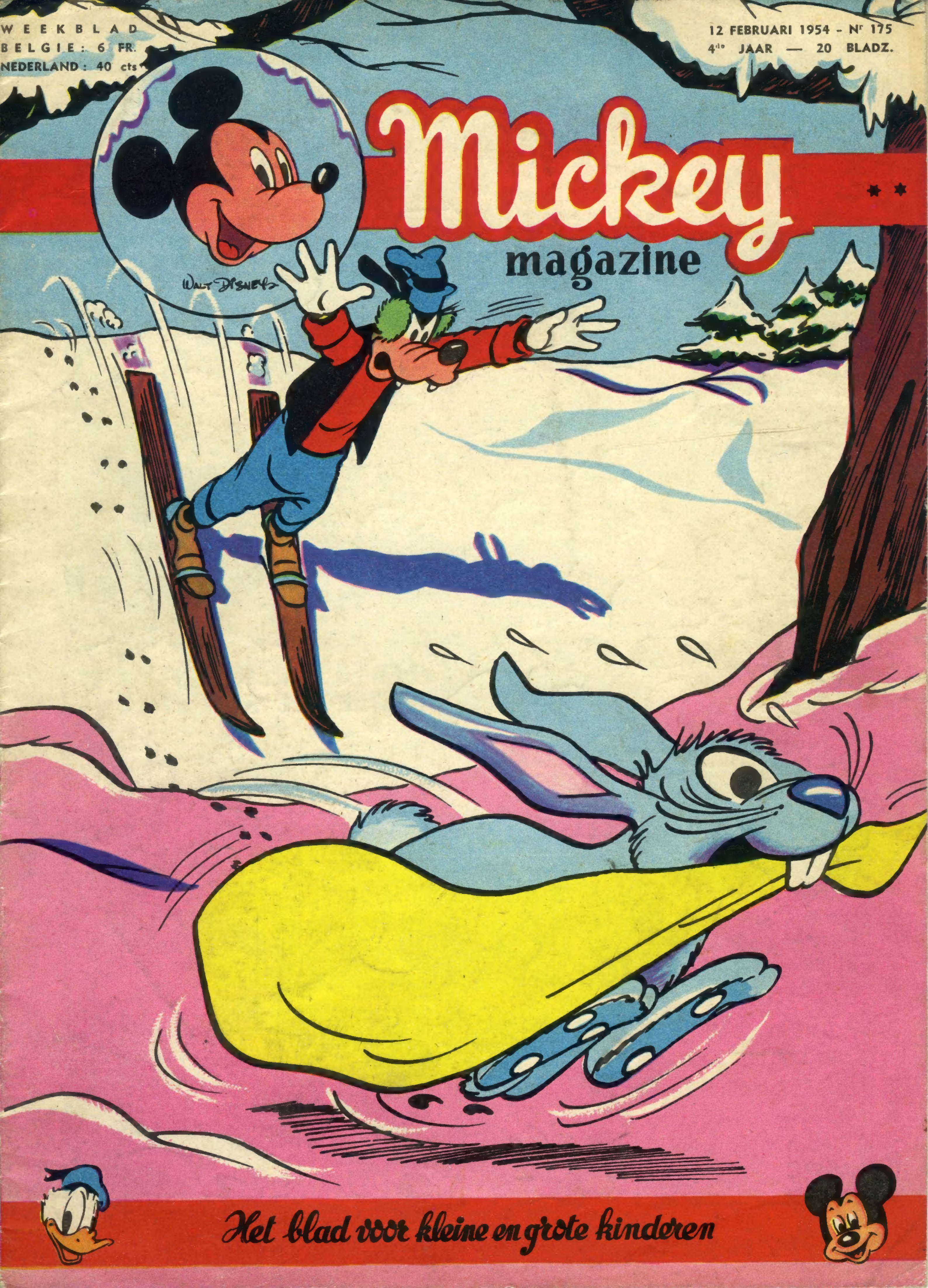
WEEKBLAD
BELGIE : 6 FR.
NEDERLAND : 40 cts
12 FEBRUARI 1954 - Nr 175
4de JAAR — 20 BLADZ.
Mickey
magazine
WALT DISNEY
Het blad voor kleine en grote kinderen

Mickey roept op...

Schoon van buiten als van binnen !

HALLO ! hallo ! mijn beste jongens en meisjes, jullie weten zeker al dat er, voornamelijk elke Zaterdag, iets belangrijks gebeurt in elk huisgezin : het baduurtje.

Ik geloof niet dat Seke Wolf erg veel van baden houdt. Niet omdat hij de hygiëne aan zijn zolen lapt, veeleer omdat hij er te lui voor is.

Ik wist echter niet, dat er onder mijn vriendjes ook badweigeraars zijn ! Een moeder schreef mij zo : « Mickey, mijn jongen is een « zwartebroer », hij heeft een heilige schrik van het water ! »

Foei ! Ik moet niet van « zwartebroers », hoor ! Wie van buiten niet zo rein wil zijn als van binnen, moet maar in de koolbak slapen !

Nausikaä, de dochter van de koning der Pheaciërs uit de ODUSSEIA van Homeros, ging met haar slavinnen dagelijks baden in de rivier. In het 22ste boek van de ILIAS, waarin dezelfde Homeros de oorlog vóór Troje beschrijft, lezen wij dat door Andromakles voor de van het slagveld terugkerende Hektoor een warm bad wordt klaargemaakt. Onder Alexander Severius stonden de Romeinse baden dag en nacht open voor het publiek en elke Romein, die naam waardig, ging er iedere dag een bad nemen !

De « zwartbroertjes » hebben dus grof ongelijk — of hopen zij het eenmaal tot neger te brengen ? — want voor de mensen uit de vroegste tijden was reinheid een noodwendigheid voor de gezondheid.

« 't Was op een Zaterdagavond en moeder zat gereed... » Misschien kennen jullie dat versje over het baduurtje van alle kleuters van het gezin ? Het schijnt wel speciaal voor zwarte kapoenen geschreven.

Wees rein, vriendjes ! Was je iedere dag, 's morgens en 's avonds, en neem minstens éénmaal per week een verkwikkend bad. En... haltela !... laat de zeep erbij schuimen !

Mickey

MICKEY'S MATROOSJE

Dit is ons jonge Mickeyvriendje André VAN DE VELDE (Gent) die zich, dunkt ons, heel jong nog aangetrokken voelt tot het zeemansleven ! Vaert wel, André, ende levet scone !

MICKEY'S BRIEVENBUS

Nieuwe lezers worden spoedig en kosteloos lid van de Club...

... WANNEER ZIJ 5 BONNETJES (ZIE HOEKJE VAN DEZE PAGINA) INZENDEN. ADRES : HOPSTRAAT 47, BRUSSEL.

Wegens overbelasting kon Mickey deze week niet klaarkomen met zijn brievenbus. Ze zal verschijnen in het volgend nummer.

* * *

Adres voor de brievenbus : MICKEY, Hopstraat 47, Brussel. Voor rechtstreeks antwoord per brief : zegel van 2 fr insluiten a.u.b. !

Het Hoekje der Korrespondenten

— **Liliane QUINTIJN, Kustlaan 183, Knokke-Zoute (België)** zoekt een Franssprekend lezeresje van p.m. 12 jaar om over alles en nog wat te korresponderen.

— **Claudette en Marcel DECLERCQ, Bos 17, Avelgem (België)** zoeken allebei een korrespondent in het buitenland, liefst in Belgisch Kongo. Claudette is 11 jaar, Marcel 10 jaar.

— **Nadine VANDENABELE, Prof. P. Fredericqstraat 68, Gent (België)** zou graag in kontakt komen met een Zwitsers meisje van haar leeftijd — 12 jaar — liefst met het Frans als voertaal.

— **Marcel VANCLUYSEN, Jan Van Rijswijcklaan 279, Antwerpen (België)** wenst te korresponderen met een Engelse of Engelssprekende Mickeyvriend van 15 tot 16 jaar.

TROUWE LEDEN VAN MICKEY'S CLUB

*

Jos DE KEYSER - Jan DONIES - Nelly, Gerda en Rony DONIES - Roger KOKKEN - Etienne MAGHUIN - Fernand SCHEPERS - Werner VAN DEN BOSCH - Henri VANDENTHOREN - Suzanne VANDERLINDEN - François WILLEMS.

PRET EN VERZET BIJ EEN STEL UITSTEKENDE KINDERFILMS !

Brugge, Doornik, Aat, Kortrijk, Leuven, Aarlen en Hasselt staan er voor in :

GEEN GESLAAGDE FILMVERTONING ZONDER WALT DISNEY'S KLEURTEKENFILMS !

Waarom zouden wij treuren, waarom zouden wij tobben ? « Mickey Magazine » reist immers het hele land door met zijn

FILMFESTIVAL 1954

Zondag 14 Februari gaat de knalvertoning door te Waver, in Waals Brabant, in Ciné « Palace ». Vlaamse Mickeyvrienden die op die dag toevallig in deze stad zijn, of er wonen wegens vaders bezigheden, zullen er zich kostelijk vermaken !

En dan ?

Wel, we bereiden reeds de vertoning van de daaropvolgende Zondag voor. Die vertoning zal doorgaan

ZONDAG 21 FEBRUARI 1954 TE 10 UUR VOORMIDDAG IN KINEMA « FORUM » TE TURNHOUT

Het programma is precies zo gevuld als de voorgaande. Dus 9 films, waaronder :

— **8 buitengewoon opwindende kleurtekenfilms van de onovertroffen grootmeester Walt Disney.**

— **1 natuurhistorische film (dokumentair supplement), ook weer van Walt Disney.**

Je verlaat de zaal met een bult, twee kromme oren en een gescheurde mond van het lachen ! Een buitenkansje !

Opgelet !

De vertoning begint te 10 uur stipt ! Dat wil zeggen, dat je rond half tien present moet zijn ! De eersten zitten het best ! Aantal plaatsen : tot 1.000 beperkt ! Verschil in prijs betekent geen verschil in plaats. Hier zijn de laatsten de laatsten !

ENTREEGELD

— **Leden van Mickey's Club betalen slechts 5 fr. op vertoon van hun kaart !**

— **Kinderen die geen lid zijn van de Club betalen 10 fr.**

— **Grote personen (ouders, ooms, tante's, grote broeder of zus) betalen een prijs in verhouding tot hun waardigheid : 15 fr.**

DONALD in het LAND der ZOMBIES

KORTE INHOUD : Donald werd door een Waudoepop geprikt en zal zo klein worden als een rat. De Zombie die hem de pop bezorgde vergiste zich : ze was eigenlijk voor oom Jeremias bedoeld. Donald vertrekt naar Afrika om er bij de tovenaar, die de pop in elkaar stak, een tegengift te zoeken.

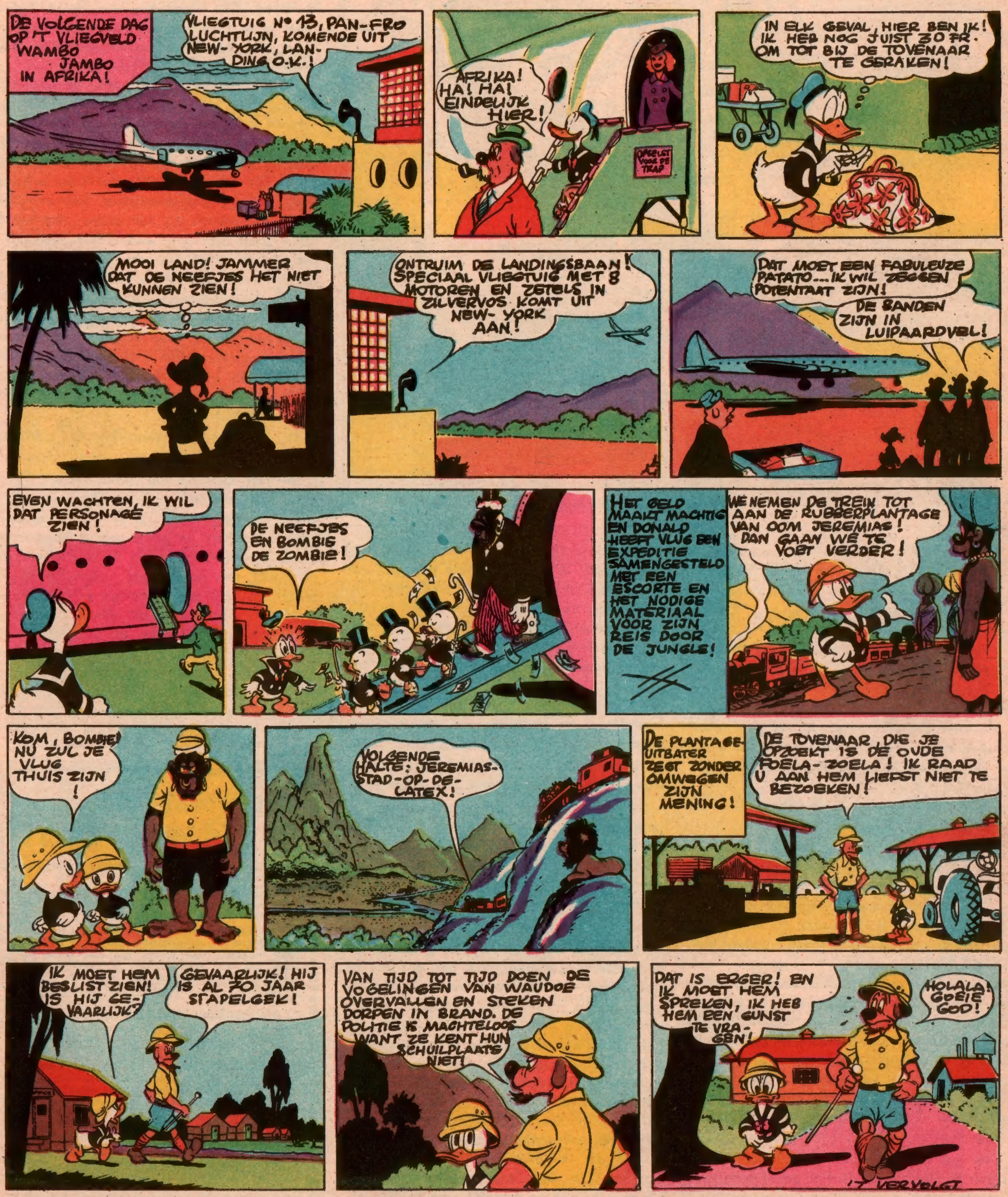

VOLGENDE VRIJDAG : **EEN BOODSCHAP VAN FOELA ZOELA**

Bestaan er Zeeslangen?

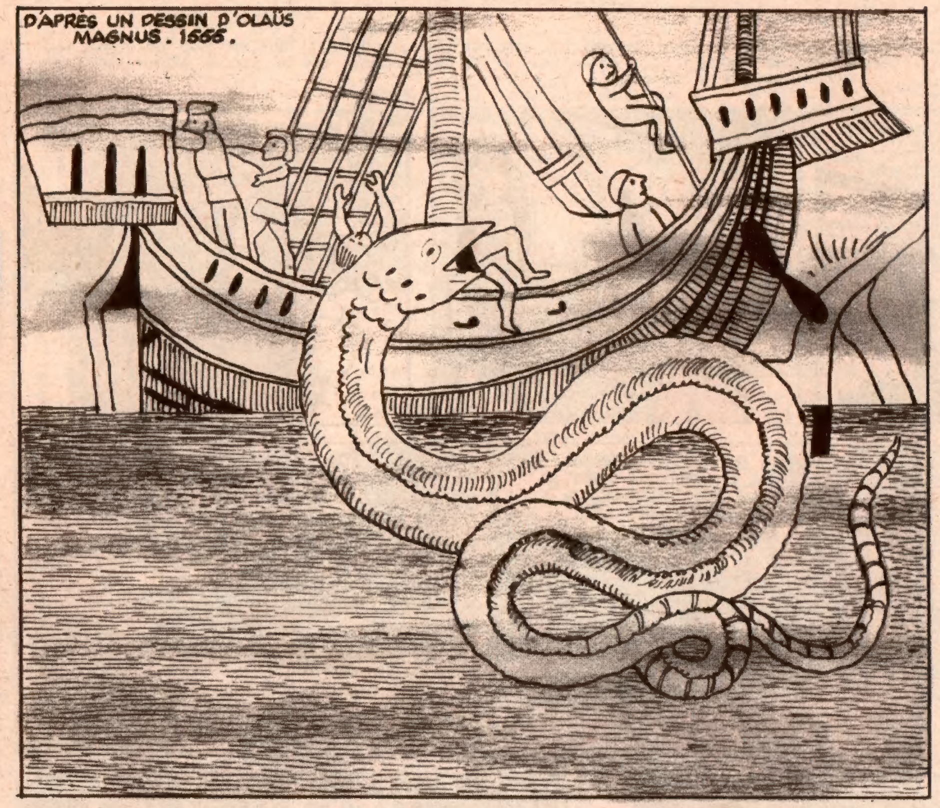

IK maakte eens een kruisvaart in de tropische zeeën, toen ik een passagier aan de kapitein van onze transatlanter hoorde vragen :

— Is het waar, Kapitein, dat er in de tropische zeeën platstaartige slangen leven ?

Enkele passagiers, behorend tot een toeristengezelschap, proestten het uit :

— Er bestaan geen zeeslangen ! Dat maken de guitige varenslui ons maar wijs !

De kapitein keek de lachers aan en vroeg beleefd :

— Gelooft u niet in het bestaan van die zeebewoners, heren ?

— Niet zo dom ! was het antwoord.

— Ook niet bepaald intelligent, zei de kapitein droogjes.

— Kunt u er ons een tonen ? jokte een der twijfelaars. Ik ben niet zo naïef, dan dat ik zou geloven in iets dat niemand ooit gezien heeft !

— U hebt ongelijk, mijnheer, antwoordde de kapitein. In werkelijkheid zijn de naïeven te vinden onder de lieden die niet aan het bestaan van zeeslangen geloven. Ik heb in mijn leven al een paar keren zo'n zeedier gezien. Trouwens, u hoeft maar eens bij de natuurkundigen te rade te gaan, zij zullen u de waarheid over dit onderwerp zeggen.

Ik was op dit ogenblik noch voor, noch tegen de zeeslangen. Ik had geschiedenissen gelezen, waarin dagbladschrijvers ongelofelijke avonturen vertelden in verband met zeeslangen. Ik herinnerde me ook, dat een zekere dokter Koch, die achteraf geen dokter scheen te zijn en evenmin Koch heette, vorige eeuw het geraamte van de zeeslang zowat overal in Europa tentoonstelde. Eigenlijk was het een kostelijke grap : het geraamte van de zeeslang was een vernuftige konstruktie bij middel van olifantsbeenderen en fossielen van walvisachtige zeedieren.

Ik vroeg de kapitein, of het lang geleden was dat hij een zeeslang had opgemerkt.

— Dat is precies tien, misschien wel elf, jaren geleden, antwoordde hij. Thans ontdekt men ze heel zelden op de gewone reisroute der transatlanters. Zij kennen die zeewegen en schuwen ze, om niet door de schepen fijngemalen te worden.

— Maar, merkte een passagier op, ik herinner mij eens te hebben gelezen, dat een visser een kleine slang had ontdekt op het strand. Hij bracht ze naar de Wetenschappelijke Vereniging te Boston. Waarschijnlijk was het een jonge slang die op het strand uit een door een zeeslang achtergelaten ei was gekomen. Daar de zeeslang zich herhaaldelijk op dit strand vertoond had, aanvaardde het comité de suggestie van de visser en doopte de zeeslang **Sciolophis atlanticus** (Atlantische zeeslang). Bij het artikel dat ik daarover las, waren twee beelden van de slang opgenomen, twee cliché's die uit de **Annalen** van de Vereniging afkomstig waren. Welnu, toen de echte zogenaamde kenners van de zeebewoners de slang onderzochten, bleek deze tenslotte een doodgewone ringslang te zijn !

— Hahaha ! gichelden de ongelovige toeristen. Ziet u wel, kapitein, dat er helemaal geen zeeslangen bestaan. De slangen die u zelf gezien hebt, waren misschien ook maar zeeslangen in uw verbeelding.

— Beslist niet, antwoordde de kapitein ernstig. Een van die twee slangen kon gevangen worden. Ze mat zowat 16 meter. Maar kollega's van me zagen er een die, op zijn minst geschat, 70 meter lang was. De grijze kop van die slangen heeft een zekere gelijkenis met een paardekop. Het monster heeft ook manen als een paard, van witte kleur. Zijn ogen zijn zwart. Aan weerszijden van de ruggegraat, op meer dan anderhalve meter van elkaar, liggen een soort ringen. De huidskleur van het dier is donkerbruin, met een witgele vlek om de hals.

Ik herinnerde me op dit ogenblik in een wetenschappelijk boek eens een haast vijf eeuwen oude tekening van een zeeslang te hebben ontmoet, van de hand Olaüs Magnus.

Ik liet het opmerken en de kapitein antwoordde :

— Dat bewijst dat reeds in de XVe eeuw het bestaan van de zeeslang aanvaard werd. Ze viel toentertijd de lichte vaartuigen aan. Thans is ze geweldig bang voor de oceaanschepen. Ik zei reeds dat zij uit de buurt van de gewone stoomvaartlijnen blijft om niet door aanvaring gedood te worden. Zo komt het, dat de zeeslang uitgestorven schijnt. Maar dit is niet waar. Zij leeft nu in voor haar veiliger streken van de zee. Maar haar bestaan staat vast als de sterren aan de hemel : ook zij zijn niet altijd zichtbaar, toch bestaan zij.

K. VAN AALST.

Hoe wordt men lid van de Club?

Er zijn nu circa 46.000 jongens en meisjes die een lidkaart bezitten.

Deze kaart is *genummerd* en met het nummer neemt het lid iedere week deel aan de tombolatrekking, *geheel kosteloos.*

De lidkaart wordt aan alle Mickeyvrienden gezonden, weer *eens geheel kosteloos.* Het volstaat, dat lezers die nog geen lid zijn van de Mickey-club, 5 bonnetjes inzenden, nl. 5 hoekjes van pag. 19 (clubbonnetjes). Ze ontvangen de lidkaart dan over de post.

De geldigheidsduur van de lidkaart is onbeperkt. Opgelet ! Wie lidmaatschap aanvragen, moeten naam, voornaam, geboortedatum en volledig adres opgeven.

Sluit aan ! Word lid van de club ! Beter nog : richt in je stad of gemeente een plaatselijke afdeling op. Dit moet echter geschieden met de goedkeuring van het centraal bestuur van de club ! Derhalve moeten de leden die een clubje wensen op te richten eerst de leiderskaart aanvragen.

Alle briefwisseling geschiedt met het centraal bestuur. Adres : *Mickey-club, Hopstraat 47, Brussel.*

De Rode Rivier

KORTE INHOUD : Op het ogenblik dat de houtdieven van de Bosontginningsmaatschappij van de Rode Rivier willen gaan glippen dagen Mickey en Minnie plots op. Een geheime agent van het F. B. I. komt ook op de proppen.

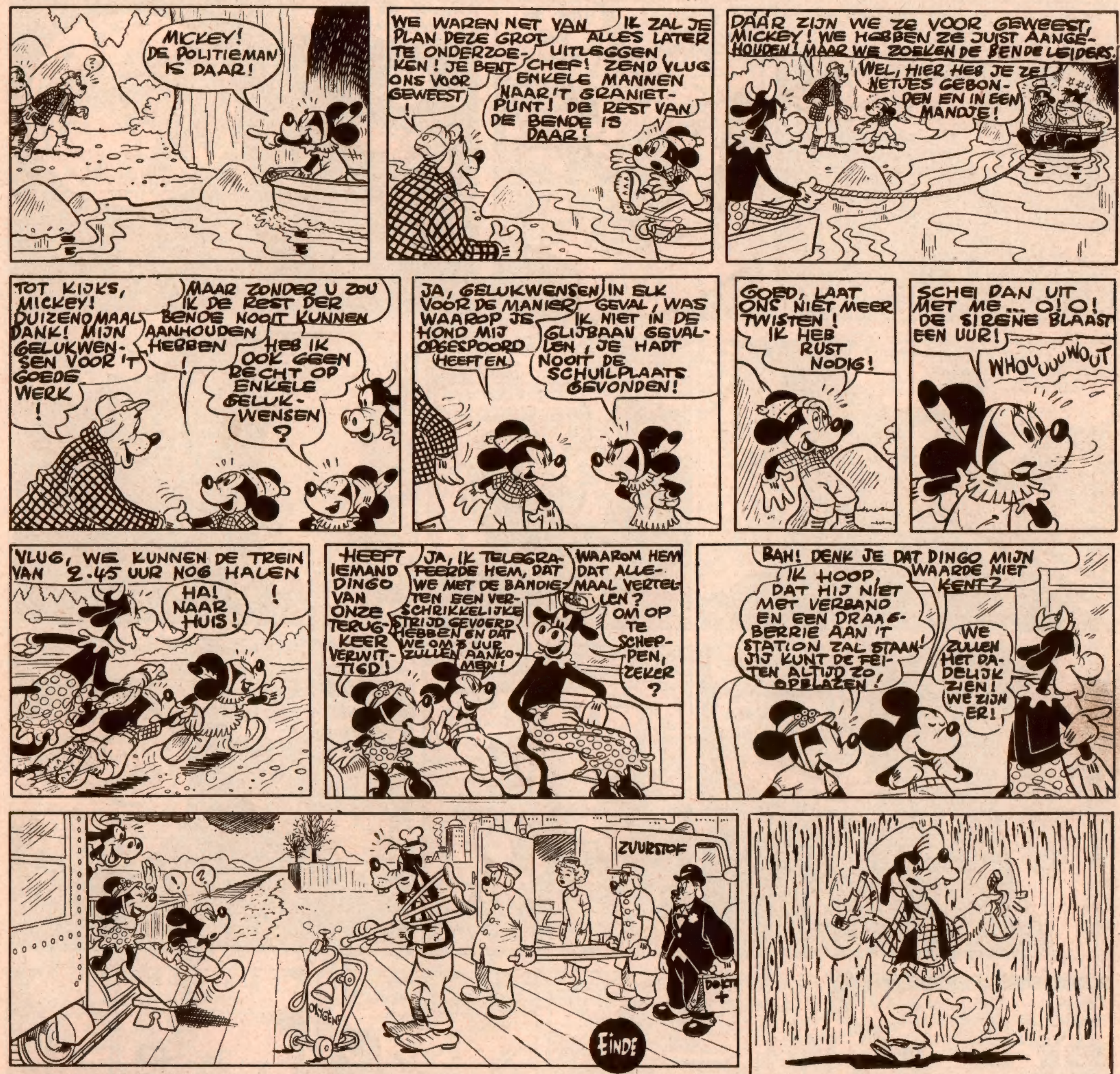

DINGO IS VREDELIEVEND VAN NATURE, DAT WEET IEDEREEN.
MAAR ZODRA HET GOEDE RECHT IN GEVAAR IS, DAN WORDT HIJ

DE TERREUR DER VOGELVRIJEN

LAAT NIET NA, HIER DE AVONTUREN TE LEZEN VAN DINGO, SHERIFF TEGEN WIL EN DANK, VERDEDIGER VAN DE GOEDE ZAAK.

DE PLANEET INCOGNITUS

KORTE INHOUD : Mickey en Eega Beeva vertrekken in een door de toekomstman, gebouwde raket naar de maan. Mickey vertrouwt het tuig niet al te best, wat Eega Beeva er ook over bewere.

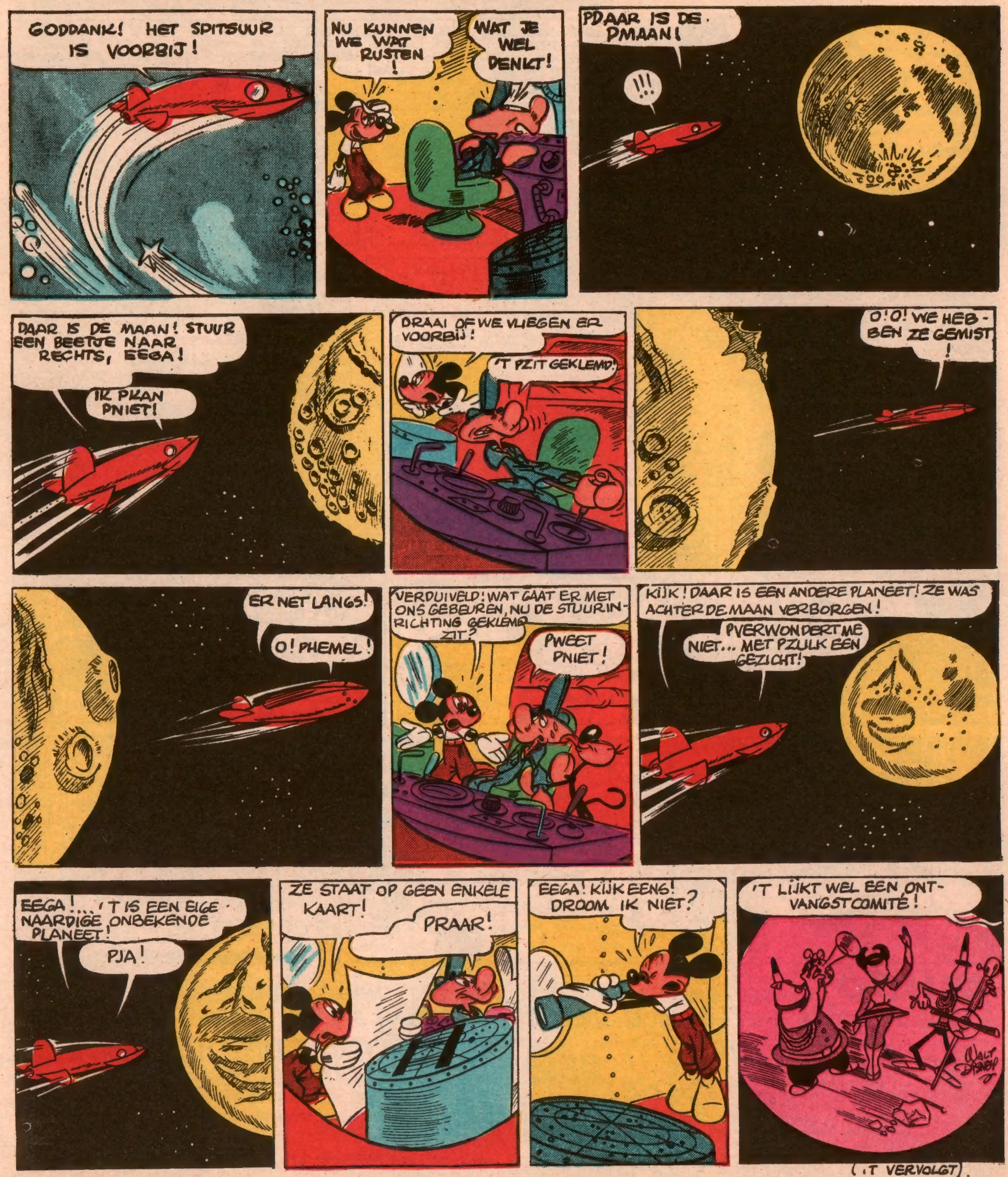

('T VERVOLGT).

VOLGENDE VRIJDAG : **EEN VREEMDE WERELD**

BROEDER KONIJN heeft ZORGEN!

JUFFROUW MEADOWS WOU OP ZEKERE DAG EEN KINDERFEESTJE GEVEN... MET DE IJSROOMMACHINE HAD ZE ECHTER VEEL LAST...

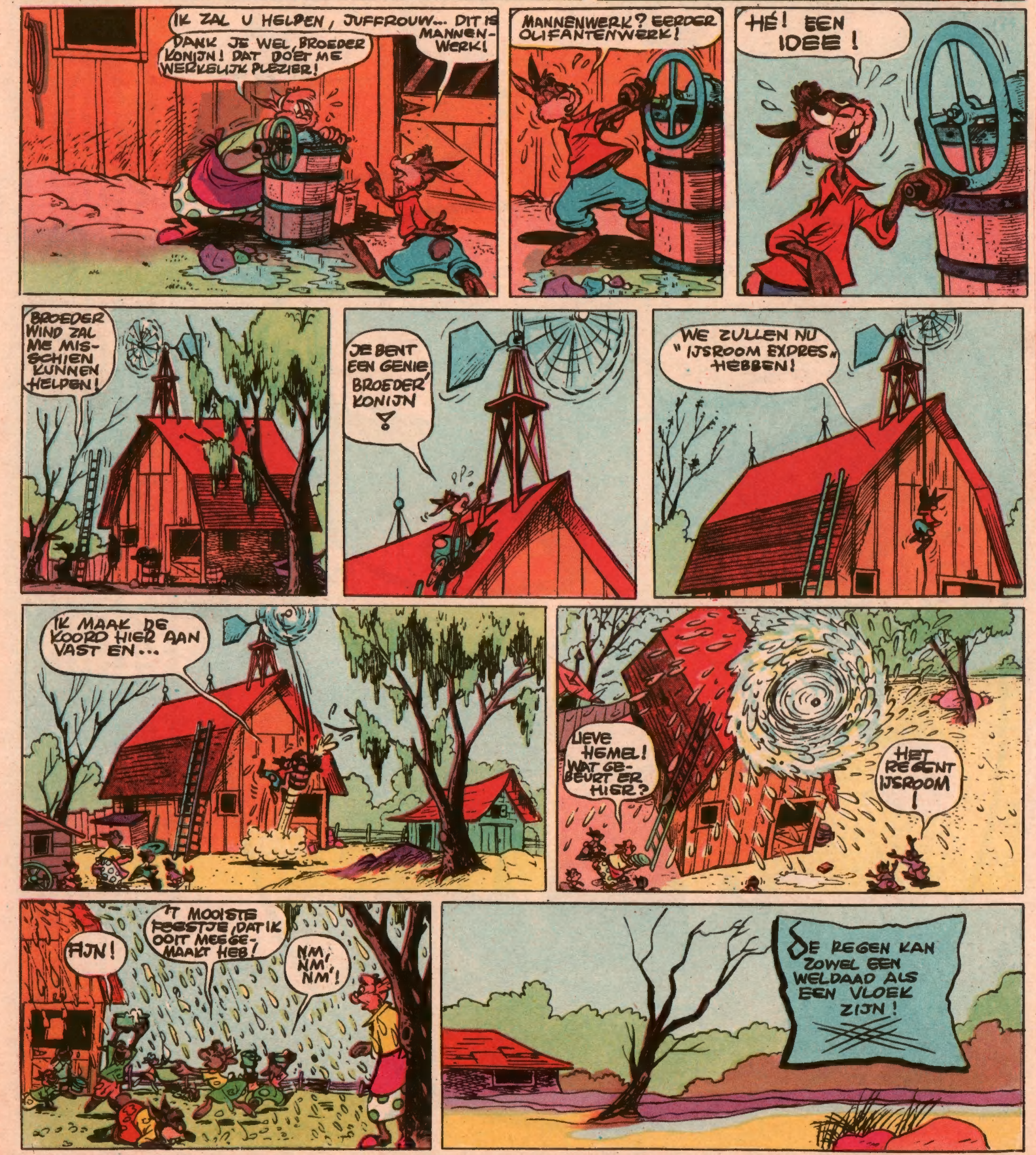

SLUIT AAN BIJ EEN PLAATSELIJKE AFDELING VAN ONZE CLUB! HET KOST GEEN CENT!

MICKEY'S CLUB

Hieronder enkele clubadressen uit de honderden Mickeyclubjes die totnogtoe opgericht werden en waar je kunt bij aansluiten!

ANTWERPEN - Clubje 129 : PRAET Hendrik, Emiel Banningstraat 16; **Clubje 141** : DONIES Jean, Beeldhouwerstraat 24.
BRUGGE - Clubje 127 : GOOSSENS Fernand, Bollaartstraat 18.
BRUSSEL - Clubje 212 : WYNANTS Gilbert, Fabriekenkaai 110.
DEN HAAG - Clubje 118 : VANDER HARST Johannes, Haanplein 7.
DEURNE - Clubje 121 : PELS Robert, Ter Rivierenlaan 176.
DE PANNE - Clubje 256 : VANDAMME André, Lucien Maskenslaan 2.
DIEST - Clubje 125 : HUYBRECHTS André, Sinte-Annestraat 1.
DIKSMUIDE - Clubje 176 : VAN SEVENANT Irène, Koning Albertstraat 16.
DRONGEN - Clubje 189 : VAN DAMME Christiaan, Lege Varenweg 4.
EKEREN - Clubje 172 : VAN UFFELEN Hugo, Lange Sterrestraat 63.
EKSAARDE - Clubje 156 : DE VOS Roger, Hovenierstraat 16.
ESSEN - Clubje 106 : SUYKERBUYK Pieter, Rinkvenstraat 4.
GENT : Clubje 181 : CALEMIJN Georges, Kerkstraat 206.
GERAARDSBERGEN - Clubje 115 : DE LEYE François, Sint-Annastraat 41.

INDIAANSE VERMOMMING VOOR VERMAAK ALLEEN!

De Verloren Kinderen uit Niemandsland spelen met de Indianen en hebben van hen geleerd hoe maskers te maken. Hiernaast een van die aartslelijke vermommingen, die je alleen mag aanwenden om je vrienden en jezelf mee te amuzeren, dus niet om er om het even wie mee bang te maken. Door de gaatjes A naast de ogen haal je een dun touwtje met een stopknoop aan de binnenkant van het masker. Die touwtjes knoop je dicht op het achterhoofd. Rond de neus loopt een stippellijn. Snij op die lijn het masker met een scheermesje door. Knip ook de oogpupillen uit. Boven elk oog merk je 3 stippellijntjes. Keep ze in en glijd er de kleppen van de oogleden B (boven het masker) in, die je natuurlijk eerst uitknipt. Nu kun je het masker kleuren naar eigen smaak!

WALT DISNEY
Peter Pan
JOHN EN ZIJN LEGERTJE WERDEN DOOR DE INDIANEN GEVANGEN GENOMEN.
IK BEN BESCHAAMD, VRIENDEN! 'T IS MIJN SCHULD!
DAAR KOMT HET OPPERHOOFD!
HOW!
HEU... HOW!
SINDS VELE MANEN BESTRIJDEN DE RODE MANNEN DE KINDEREN DER BLEEK-GEZICHTEN... SOMS WINNEN JULLIE, SOMS WINNEN WIJ
O.K. OPPER-HOOFD! JULLIE WINNEN DIT KEER! LAAT ONS NU VRIJ!
"VRIJLATEN"? WIL JE ZEGGEN, DAT DIT MAAR EEN SPELLETJE WAS?
ZEKER! ALS WIJ WINNEN, LATEN WE ZE VRIJ! EN ZIJ MOETEN HETZELFDE DOEN ALS ZIJ WINNEN!
WIJ NIET VRIJLATEN DIT KEER!
HA! HA! HET OPPERHOOFD HOUDT ONS VOOR DE GEK!
IK NIET GEK HOUDEN! WAAR U VERBER-GEN PRINSES LILY TIJGERIN?
MAAR... WE HEBBEN HAAR ZELFS NIET EENS GEZIEN!
DAT DIK LEUGEN! ALS LILY TIJGERIN NIET TERUG VANAVOND... JULLIE LEVEN BRADEN!
OP DAT OGENBLIK ZIT LILY TIJGERIN WEERLOOS IN DE KLAUWEN VAN KAPITEIN HAAK!
Copr. 1953, Walt Disney Productions
World Rights Reserved
Distributed by King Features Syndicate
'T VERVOLGT
VOLGENDE WEEK: SIRENEN EN DE KROKODIL!

ONGELOFELIJK AVONTUUR

KORTE INHOUD

In 3353 vertrok de « Vliegende Olifant » naar Mars. Professor Barty was de leider van de expeditie. Een gesmolten drijfstang was er de oorzaak van, dat de raket zonder kontrole in de ruimte bleef zweven. Voor de herstelling was het noodzakelijk een speciaal metaal, barizium, te gebruiken. Om dit metaal te verkrijgen, diende men een moer uit de romp los te vijzen. Duizend kansen tegen één zou het wegnemen van de moer een scheur veroorzaken. Dit zou dan het einde van de Vliegende Olifant kunnen zijn. In paniek grijpt de verstekeling, Théodule Faribole, een moerendraaier en wil een moer losvijzen op risiko alles te doen springen. Gelukkig overmeestert men hem.

Onuitgegeven verhaal door Ch. - L. Souvelier

NEGENDE HOOFDSTUK

De vleugel van de dood

NA een korte worsteling werd de apotheker Theodule Faribole stevig op zijn stoel vastgebonden, niet alleen aan de benen, maar ook aan de armen op de stoelleuning, want hij scheen zo woest, dat hij zijn stratosfeerpak aan flarden wou trekken, wat onvermijdelijk de dood voor gevolg zou gehad hebben.

— Oef ! zuchtte Barty. Dat was op het nippertje ! Een paar ogenblikken langer en wij maakten een reis naar de eeuwigheid !

— Misschien is die reis maar een uitstel, merkte de astronoom Pirrie misnoegd op.

— Als wij ooit die reis ondernemen, antwoordde Barty, dan maken wij ze met alle mogelijke voorzorgen en niet op een duivelse manier, zoals deze gek het wou doen.

Op dit ogenblik weerklonk de vredige stem van James :

— Wil Mylord even een blik werpen op de buitenradar ? Er verschijnt daar een punt dat hoe langer hoe groter wordt !

Lord Stetson boog zich over de radarspiegel, daarin nagevolgd door zijn vrienden, en beschreef met halfluide stem wat hij zag.

— Ja, dat is het precies. Een stip die langzaam maar zeker groter wordt. Ze verplaatst zich van links naar rechts en gaat van het ene vak naar het andere.

— Laat mij dat eens van dichterbij waarnemen, onderbrak Pirrie. Grote hemel ! Dat kan alleen een hemellichaam zijn dat ons tegemoetkomt! riep hij uit. De stip op de spiegel vergroot naarmate deze asteroïda ons nadert. Wat zijn richting betreft, die wordt ons aangegeven door zijn verplaatsing op de vakken die het radarscherm verdelen.

— Denkt u aan een mogelijke... botsing ? vroeg Jacques Romain.

— Botsing is niet uitgesloten, antwoordde Pirrie zonder zijn blik van de spiegel af te wenden. Dit lichaam zal althans heel dicht langs ons voorbijgaan. Volgens ik kan uitmaken ligt het kruispunt bij vak L6. Indien de stip in dit vak verschijnt zijn wij verloren.

Aller blik bleef op de radarspiegel gevestigd en elk vroeg zich bangelijk af welke loopbaan het ontdekte hemellichaam zou volgen.

— By Jove ! bromde Lord Stetson. Als onze motoren maar draaien wilden zouden wij aan die katastroof kunnen ontsnappen.

De lichtstip liep nu dwars door het vak L4.

— Ze wijkt van de baan af ! riep Cappellini uit.

Inderdaad, het lichtend vlekje klom langzaam naar de hoek van vak L4 en werd steeds groter.

— Ik geloof dat de stip weer op onze baan komt, merkte Pirrie op. Ik geloof zelfs meer : dat het te laat is ! Zelfs wanneer de stip slechts de zone L5 bereikt, zal onze raket zodanig geschud worden, dat de trillingen haar doen barsten.

— L5 !!!

— Wij zijn verloren !

— Neen! de stip klimt weer! Ze zal door M4 gaan !

— Te laat, helaas ! Bindt u de zitbanden om !

— Het licht ! Draai opnieuw aan !

— Luister ! Het komt weer naderbij !

— Moed, mijne heren, sprak Barty.

De raket trilde plots. Een soort losbarsting deed zich aan de buitenkant voor. De « Vliegende Olifant » scheen als om een as te wentelen, terwijl de luide kreten van de marsvarenden elkaar kruisten in de donkerte, veroorzaakt door de schok tussen de baantrillingen. Alles werd stil en bewegingloos.

Er gingen enkele ogenblikken voorbij. Plots ging het licht weer aan. Ryan had de stroomkabine kunnen bereiken en had het kontakt hersteld. De expeditieleden bekeken elkaar. Ze waren gezond en wel. Ook de raket scheen ongeschonden.

Ryan keerde terug :

— Wij zijn aan de dood ontsnapt, verklaarde hij.

Op het lichtbord van de radar verwijderde zich de gevaarlijke stip langs M5, terwijl zijn grootte afnam. Het gevaar scheen voorlopig geweken.

— De vleugel van de dood is langs ons heengescheerd, verklaarde Barty.

— Het is maar best dat zoiets zich niet meer herhaalt, merkte Berger op.

— Zoiets kan zich op elk ogenblik weer voordoen, sprak Pirrie.

— In dit geval, konkludeerde Barty, ligt ons heil uitsluitend bij onze motoren. Mijne heren, ik stel u voor de proef te wagen. Laten wij een bariziummoer van de romp wegnemen, ongeacht de risico's die wij daardoor lopen. Het herstel van onze motoren is een geval van leven of dood.

— Akkoord ! sprak Lord Stetson en de overige leden van de expeditie stemden daarmee in.

('t Vervolgt.)

VOLGENDE WEEK :

Het waagstuk

MICKEY'S WEKELIJKSE TOMBOLA

BEN JE ER DIT KEER BIJ?

151e TREKKING

1. **42523** VANDEPOEL Blanka, Brusselsestraat 29, Sint-Pieters-Leeuw.
2. **01577** BOGAERTS René, Eikenlei 9, Brasschaat.
3. **22639** RAYET Annie, Roberts Jonesstraat 18, Brussel.
4. **11275** KROLS Norbert, Weststraat 5, Menen.
5. **30964** LEDERER Pierre, Tarentellastraat 15, Anderlecht.
6. **05165** VAN LOOCKE Jacqueline, Cornelisstraat 14, Damme.
7. **18043** LAMBLOT Isabella, Florennesstraat 1, Mettet.
8. **00572** MICHIELS Lidy, A. Donijstraat 52, Tienen.
9. **28655** DUTHOO Katarina, rue Jules Simon 23, Tours (Frankrijk).
10. **12157** VOSSENAAR Bep, Grote Markt 15, Breda (Holland).
11. **27758** MALISAN Anne-Marie, Waltzingstraat 21, Aarlen.
12. **14382** VAN DER STUYFT Julien, Hoogkasterstraat 9, Overschelde-Wetteren.

DE WINNAAR VAN DE HOOFDPRIJS

VANDEPOEL Blanka

BRUSSELSESTRAAT 29, SINT-PIETERSLEEUW
Lidkaart Nr 42523

mag kiezen tussen een paar rolschaatsen, een naaigerief, een polshorloge, een fototoestel en een chromatische harmonika.

13. **32555** TRECAT Jacques, Ciplystraat 178, Cuesmes.
14. **02737** STADIUS Willy, Invaliedenstraat 112, Oostakker.
15. **30699** VAN RYSWYCK Jean-Pierre, Generaal Lemanstraat 13, Antwerpen.
16. **08695** VAN STEENKISTE Julie, Groenstraat 57, Heverlee.
17. **32989** WATTIEZ Regina, Pavillon des Jardins Français, Annevoie.
18. **07883** DOHMEN Dirk, Heiluststraat 54, Spekholzerheide (Holland).
19. **27443** WERNER Marianne, Buchstrasse 14, St-Gall (Zwitserland).
20. **04025** DELEN Josephine, Dr. De Backerstraat 7, Hemiksem.
21. **18657** WILLAME Henri, Sint-Pietersstraat 20, Familleureux.
22. **10751** CLEEREN Marie-Claire, Prins Albertlaan 32, Sint-Truiden.
23. **29062** FRISE Monique, Durandstraat 4, Ghlin.
24. **13131** PORTUGALS Jan, Venestraat 40, Winterslag.
25. **26831** LERUTTE Jean-Jean, E. Vandeveldestraat 13bis, Vaux-s.-Chevremont.

DENK ER OM ! UW PRIJS AANVRAGEN !

Iedere winnaar moet zijn prijs binnen de 2 maand volgend op 't verschijnen van dit nummer aanvragen. Gebeurt dit niet, dan wordt de prijs als afgestaan beschouwd voor de door « MICKEY-MAGAZINE » uitgeschreven of nog uit te schrijven prijsvragen.
Bij prijsaanvraag dient de leeftijd van de winnaar vermeld.

Alle goede zaken bestaan uit drie...

...En alle echte clubleden hebben die drie zaken, die zijn : clubspeld, postpapier, wimpel.

DE CLUBSPELD
(Insigne)

uitgevoerd in 4 kleuren, met goudbandje, is een echt juweeltje. 't Kost 15 fr. voor België; voor Holland 1 fl. 25.

DE WIMPEL

is een leuk 4 kleurig vlaggetje in driehoeksvorm van 17 cm. bij 31 cm. Iets van het betere soort voor fiets of staf. De prijs ervan is : 20 fr. voor België; 1 fl. 50 voor Holland.

HET POSTPAPIER

voor je briefwisseling met vrienden en familie is te koop in kaftjes (omslagen) en dozen : wit, blauw, lichtgeel, zalmkleurig, naar keuze. Het is met 5 verschillende Disney - figuren verlucht.
Een grote fraaie doos kost 25 fr. voor België, 1 fl. 95 voor Holland. Een kaft (pochette) met 5 dubbele bladen en 5 omslagen : 7 fr. 50 voor België, 60 cent voor Holland.

LET NU WEL OP !

1. Belgische lezers bestellen zo : ze storten de som op de postchekrekening 7539.34 van « Mickey-Magazine », te Brussel.
2. Hollandse lezers bestellen niet bij « Mickey-Magazine » in Brussel, doch wel bij de Firma VAN GELDEREN (Mickey-Holland), N. Z. Voorburgwal, 230-232, Amsterdam, Postgiro 137.867.

Ons compleet verhaal:

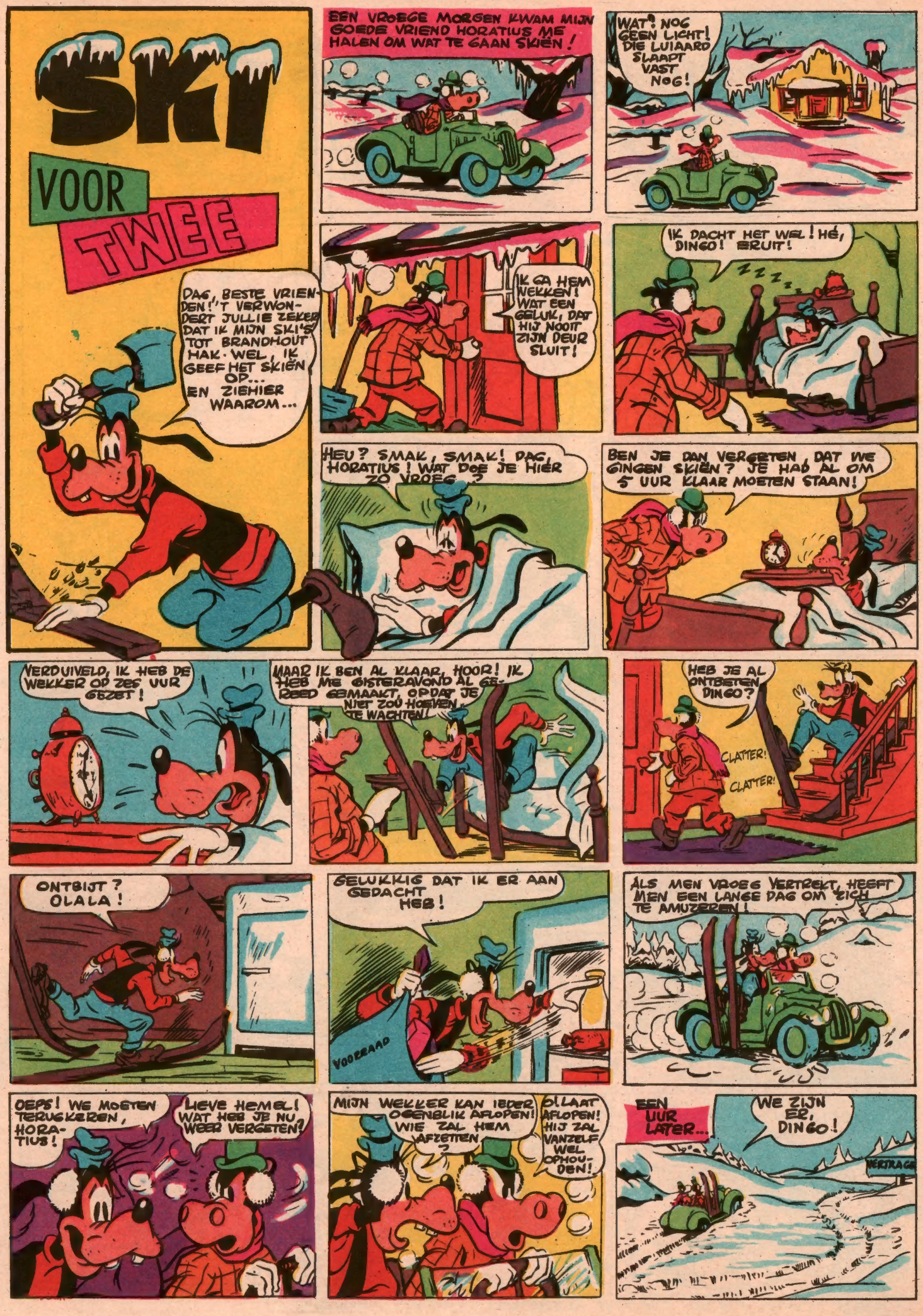

VOLGENDE VRIJDAG: **DONALD HOUDT GEEN MAAT**

EINDE

Plaatje om te kleuren

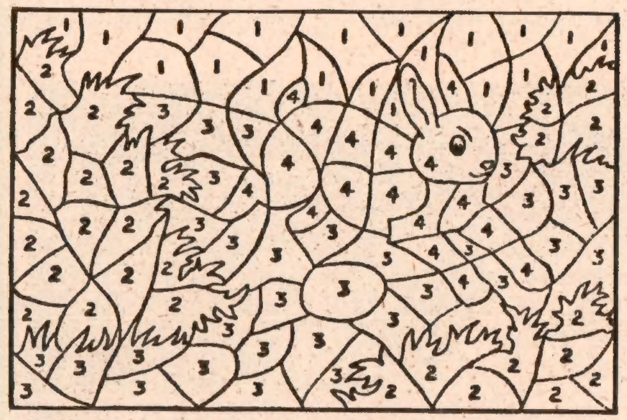

Het leggen der kleuren geschiedt als volgt :
1. Blauw. - 2. Donkergroen. - 3. Lichtgroen. - 4. Grijs.
Er ontstaat dan een leuk toneeltje.

Donald wordt achtervolgd!

De achtervolger is natuurlijk Jonathan. Maar Donald is niet van gisteren. Hij weet dat Jonathan een slecht padvinder is. Daarom zocht Donald zijn heil in een vlucht dwars door een doolhof ! Het gelukt hem aldus aan Jonathan te ontkomen. Jonathan begrijpt er niets aan : waarom liet zijn geluk hem zo plots in de steek ?

Help Jonathan eens door deze doolhof te komen, want Donald vermaakt zich al te kostelijk aan de overkant !

ANTWOORDEN OP DE RAADSELTJES

1. Een bobijntje garen. - 2. Een pad. - 3. Een haan legt geen eieren. - 4. Wijn groeit niet, maar wordt uit druiven geperst. - 5. Een zwarte neger die op een verroeste fiets rijdt in 't groene gras. - 6. De telefoon. - 7. Dat beiden moeilijk in te nemen zijn.

PRETTIG NAAMFEEST

12-2 : H. EULALIA
13-2 : H. GASTON
14-2 : H. VALENTIJN
15-2 : H. GEORGINA
16-2 : H. JULIANA
17-2 : H. THEODOLUS
18-2 : H. SIMEON

MICKEY MAGAZINE Het jeugdblad voor jongens en meisjes.
Uitgaven Pont-Levis — Verantwoordelijk uitgever : Frans PRETE, beheerder-afgevaardigde, 47, Hopstraat, Brussel.

MICKEY-HOLLAND
M. van Gelderen en Zoon, N. Z. Voorburgwal, 232, Amsterdam.
Postgiro : 137.867
ABONNEMENT :
3 m. : fl. 5.- - 6 m. : fl. 9.75 - 1 jaar : fl. 19.-

Postcheck : Nr 7539.34

ABONNEMENTSPRIJS :

	3 m.	6 m.	1 jaar
België ...fr.	72.—	138.—	270.—
B. Kongo fr.	75.—	145.—	283.—
Luchtp. :	124.—	242.—	478.—

Alle briefwisseling is te richten aan : MICKEY-MAGAZINE, 47, Hopstraat, Brussel.

LAAT JE TESTEN !

Dit keer bezorgde Martin Wiggers (Antwerpen) ons een testproefje, dat wij gaarne opnemen. Voor elk goed antwoord geef je je 5 punten. Maak voor jezelf uit, of je al enigermate ontwikkeld bent. 50 op 50 : **uitstekend !** 40 tot 45 : **best !** 25 tot 35 : **satisfecit.** Minder dan 25 : meer lezen en onthouden !

De vragen :

1. Is er een zoogdier dat vliegt ?
2. Welk is de hoogste berg ter wereld ?
3. Wie vond de eerste electrische tram uit ?
4. Wie is de uitvinder van de trein ?
5. Bestaan er straten waar geen auto's rijden ?
6. Welk is de hoogste waterval ter wereld ?
7. Wie vond de fiets uit ?
8. Welk is de hoofdstad van Liechtenstein ?
9. Welk is de hoogste kerktoren van Europa ?
10. Welk is de langste brug van Europa ?

DE ANTWOORDEN

1. Vledermuis; 2. Mount Everest (8.870 m); 3. Karel van de Poele (Belg); 4. Stephenson (Engelsman); 5. In Venetië; 6. Niagara (N.A.); 7. Karl von Drais (Duitser); 8. Vaduz; 9. Gotische munsterkerk te Ulm (161 m); 10. Lagunenbrug (Venetië, 3.600 m).

HET GILD DER MOPPENTAPPERS

— Neen, neen en neen ! zei moeder boos. Nu zeg ik je voor de zevende keer dat je geen chocolade meer krijgt. Wil je nu ophouden met vragen ?

— Goed, zei Pietje gelaten. Goed dan. Maar ik begrijp niet dat papa altijd beweert dat u steeds maar van gedachte verandert.

(Gilbert Van Rumbecke, Antwerpen)

* * *

Op de baan Antwerpen-Brussel rijdt een Engelsman met een klein tuffertje. Opeens rijdt hem een auto in snelle vaart voorbij. Een paar ogenblikken later komt deze terug en ziet het tuffertje in duizend stukken tegen een boom liggen. De Engelsman wil de snelle voerder te lijf.

— Ik liet u toch plaats genoeg ! zei de man.

— Mogelijk, zei de Engelsman, maar omdat u zo snel reed dacht ik dat mijn wagen stilstond en ik stapte uit om de motor weer aan gang te maken.

(Peter Cotur, Berchem-Antwerpen.)

* * *

— Mijn succes bij het publiek stijgt, zegt een beginneling.

— Maar er is niemand die u applaudisseert !

— Dat niet ! Maar ze fluiten nu niet meer !

(Jeannine Elsen, Anderlecht.)

* * *

Jantje gaat voor de eerste maal te biechten.

— Nu, vraagt moeder als hij terug komt, heb je al je zonden opgebiecht ?

— Natuurlijk niet, antwoordt Jantje. Ik heb de helft gehouden tot de volgende keer !

(Erika Steyaert, Sint-Amandsberg.)

OPLOSSING HUISJES

De goede oplossing is deze :

A woont in 2; B woont in 3; C woont in 4; D woont in 1. Elk huisje vertoont enige gelijkenis met de gelaatsuitdrukking van zijn eigenaar.

RAADSELTJES

Ingezonden door : Marie-Louise en Georges VAN HAECHT (Sint-Pieters-Woluwe), Eddy MINNEN (Vilvoorde), Annie BOGAERT (Petegem-Deinze), Walter VAN CANT (Mortsel), François FIERENS (Deurne), Henri DE COCK (Zandvoorde) en Hubert DE BUSSCHER (Sint-Kruis-Brugge).

1. Ik smijt iets over het huis en heb het nog in mijn hand ? - 2. Welk dier heeft geen staart ? - 3. Tussen Frankrijk en Engeland staat een paal en op die paal zit een haan, die een ei legt. Waar valt dat ei ? - 4. Waar groeit de beste wijn ? - 5. Van boven zwart, in 't midden ros en van onder groen. Wat is dat ? - 6. Wie is er nooit naar school geweest en spreekt toch alle talen ? - 7. Welke overeenkomst is er tussen een bitter drankje en een sterke vesting ?

(Antwoorden elders op deze pagina.)

Waar wonen zij ?

Abram (A), Balthazar (B), Cornelius (C) en Donatus (D) zijn de bewoners van de huisjes 1, 2, 3 en 4. Bij welk huisje passen de vier buren ?

(Oplossing elders op deze pagina.)

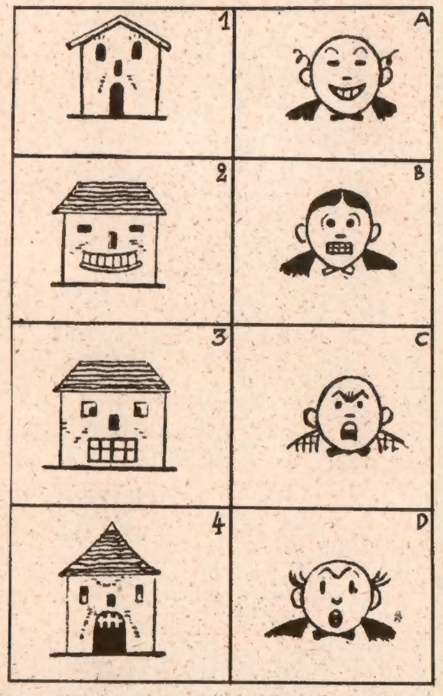

Dit nummer werd met vergunning van Walt Disney door de Belgische Studio's verwezenlijkt - Copyr. Walt Disney Production 1954. Alle rechten voorbehouden.

MICKEY CLUB BON 175

mickey dingo en de WONDERBARE WHIZZIX

KORTE INHOUD : Dingo heeft een Whizzix-wagen besteld, die hij op de fabriek zelf moet gaan halen. Wanneer hij echter op deze fabriek komt ziet hij er slechts een oud rammelkastje uit het jaar 1907.

VOLGENDE WEEK : DINGO, AANZITTEN A.U.B. !

IN BELGIE GEDRUKT bij de N. V. Drukkerij voor Nijverheid en Financië, « IMIFI », 47, Hopstraat, Brussel.